

BENASQUE
ERISTE **CB**



Eriste CB | *Su encuentro con la naturaleza*

Contiguo al pueblo de Benasque encontramos el pueblo de Eriste. Situado en una **zona privilegiada** para los **amantes del esquí y de la montaña**, Eriste ofrece desde su Valle el acceso a ibones, ríos, barrancos, a las pistas de **esquí de Cerler** y a otros parajes de belleza natural indudable.

Junto al lago que caracteriza la vista del pueblo de Eriste, iniciamos un nuevo proyecto. Se trata de un conjunto de **casas típicas de montaña** que, conservando la estética de la zona (fachadas de piedra, carpintería de madera natural y tejados de pizarra) y la calidez interior características de estas construcciones, gozarán de unas vistas inmejorables hacia el lago y hacia las montañas. Cada casa a su vez, poseerá identidad propia que la diferenciará del resto, aunque manteniendo el equilibrio global del conjunto.

Así pues, le proponemos el **enclave natural y la tranquilidad deseados para su segunda residencia**. El contacto directo con la naturaleza, las vistas al lago, una pequeña zona de pradera común, la cercanía a Benasque y a Cerler y todas las posibilidades que se abren dentro del Valle, hacen de Eriste CB, una opción de segunda vivienda difícil de igualar.

Venga a solicitarnos información y le contaremos como puede conseguirla



VISTA FRONTAL



VISTA TRASERA

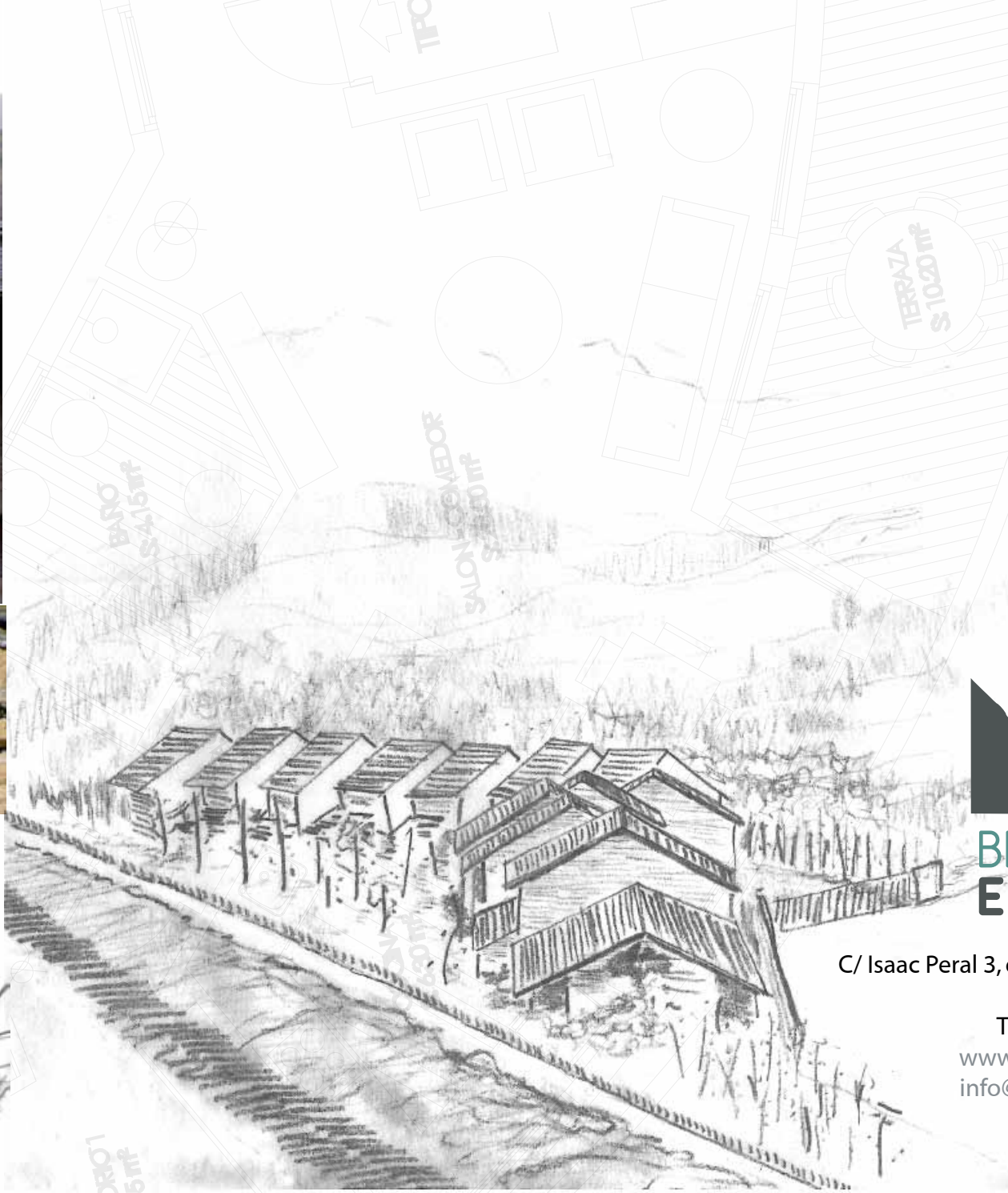

**BENASQUE
ERISTE CB**

C/ Isaac Peral 3, entresuelo izquierda.
50001 Zaragoza
Teléfono: 976 237 338
www.gestioncomun.com
info@gestioncomun.com